

TI-Nspire CX - Sair do Modo Exame

UTILIZAR O SOFTWARE DE PROFESSOR

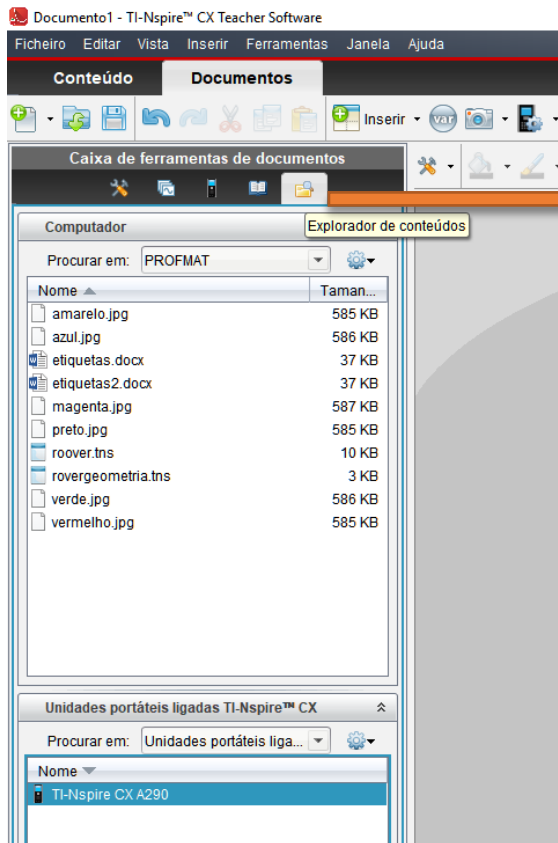

1. Clique neste símbolo para visualizar o “Explorador de conteúdos”

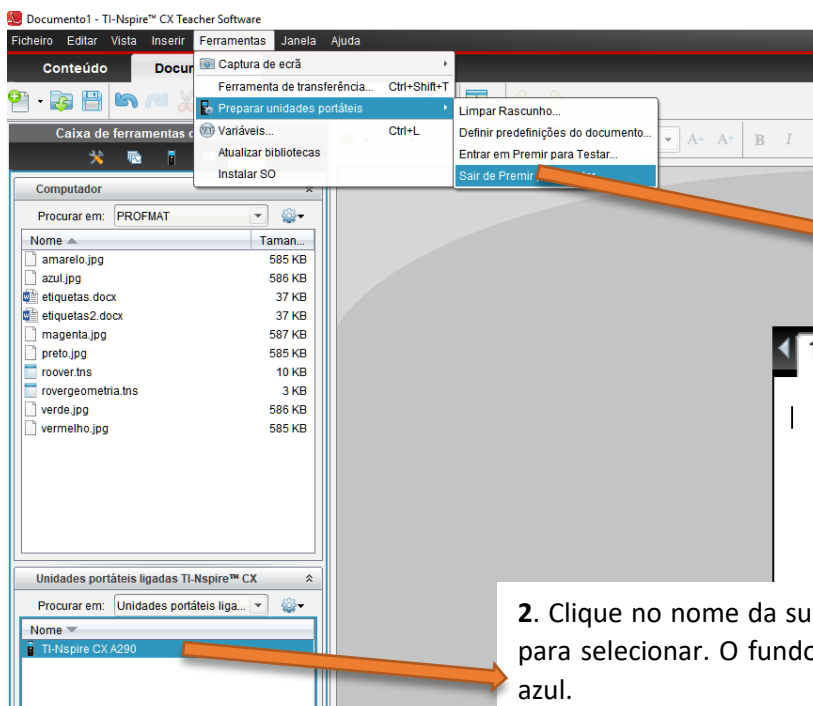

3. Selecione esta opção do menu para retirar a calculadora do modo exame.

A calculadora irá reiniciar e entrar no modo normal.

2. Clique no nome da sua calculadora para selecionar. O fundo deverá ficar azul.

UTILIZAR O SOFTWARE DE PROFESSOR / ESTUDANTE

Método 1:

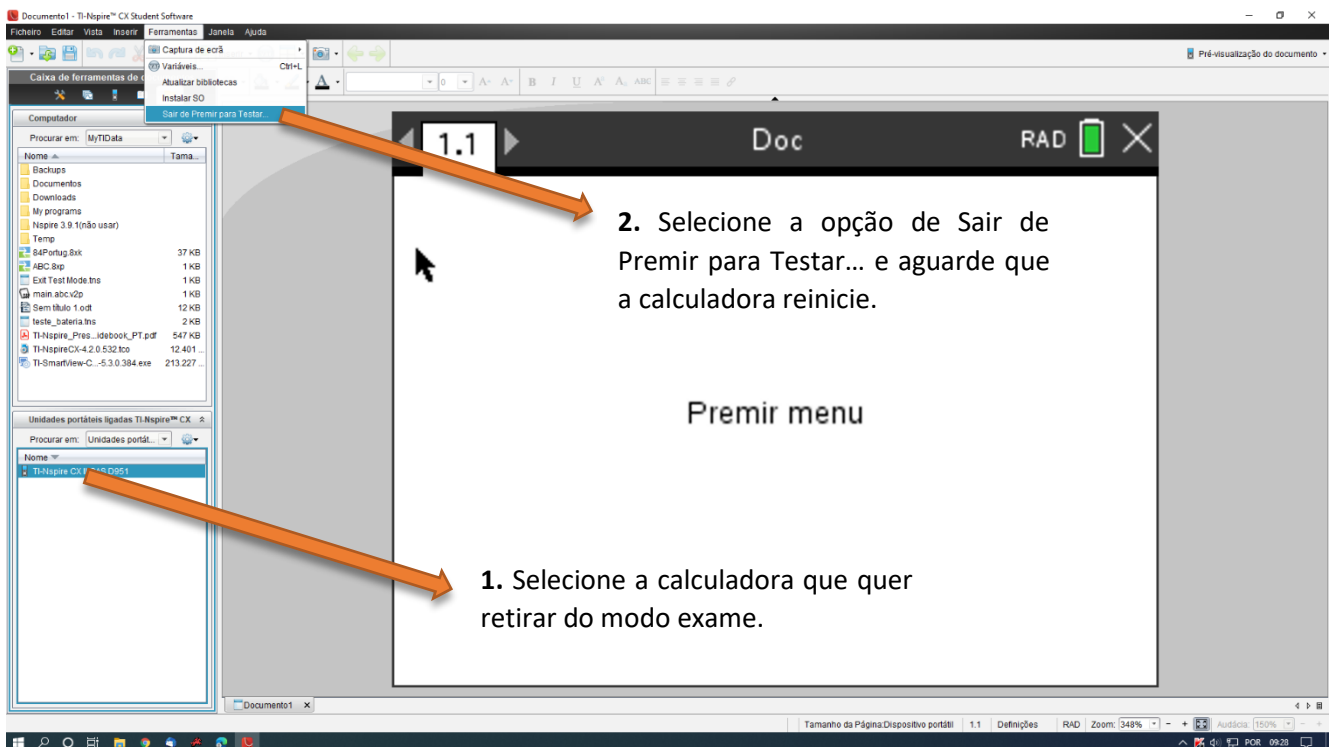

Método 2:

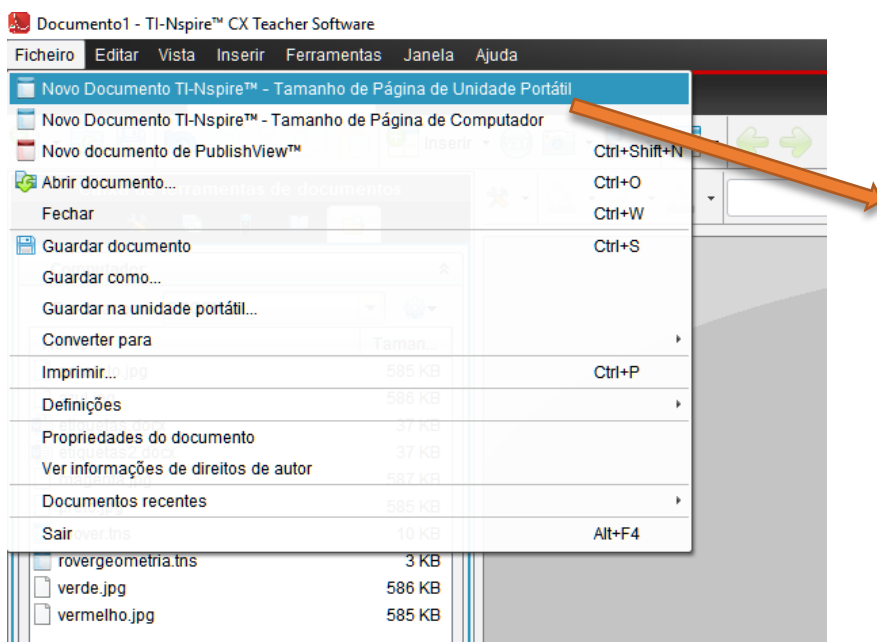

1. Selecione esta opção do menu Ficheiro para criar um novo documento com a extensão tns.

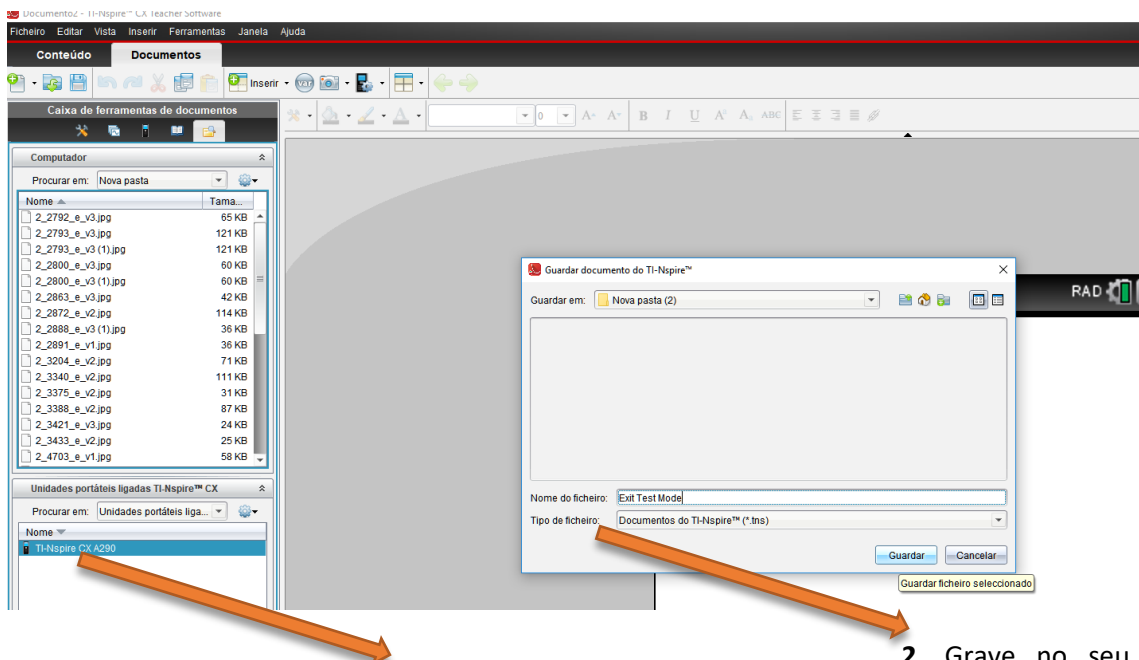

2. Grave no seu computador o ficheiro, dando o nome: **Exit Test Mode.tns**

Memorize a pasta onde gravou.

Deverá manter os espaços entre as palavras e respeitar as letras maiúsculas/minúsculas.

3. Clique duas vezes no nome da sua calculadora de maneira a aceder ao explorador da calculadora.

Dentro da calculadora irá visualizar uma pasta chamada **Press-To-Test**

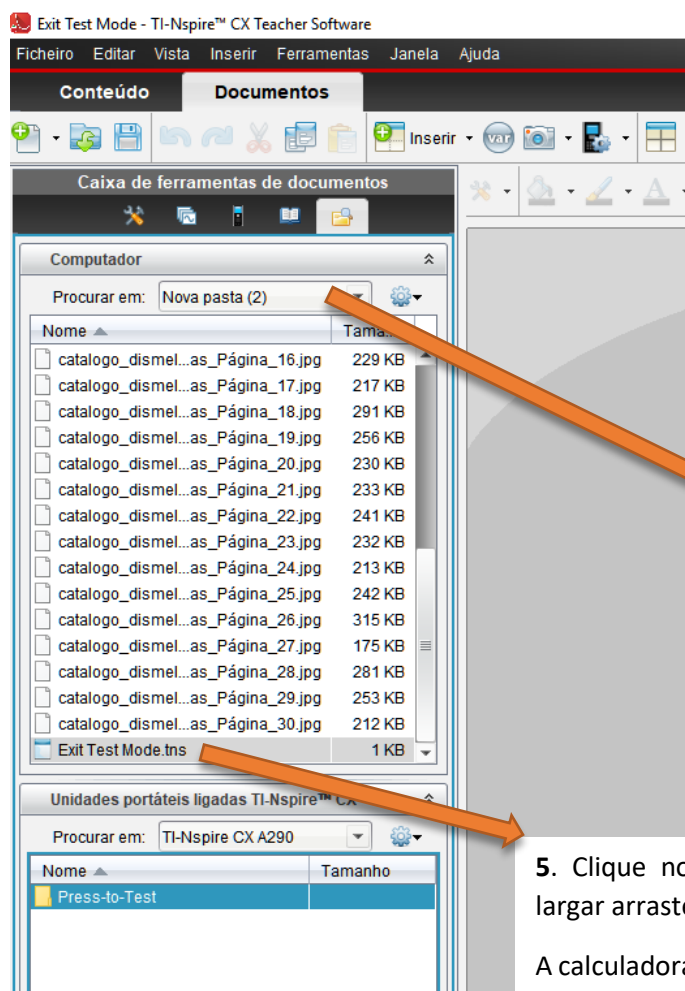

4. Aceda à pasta onde gravou o ficheiro **Exit Test Mode.tns**

5. Clique no ficheiro **Exit Test Mode.tns** e sem largar arraste para a pasta **Press-To-Test**

A calculadora irá reiniciar e entrar no modo normal.